

Verzekeren van uw woning

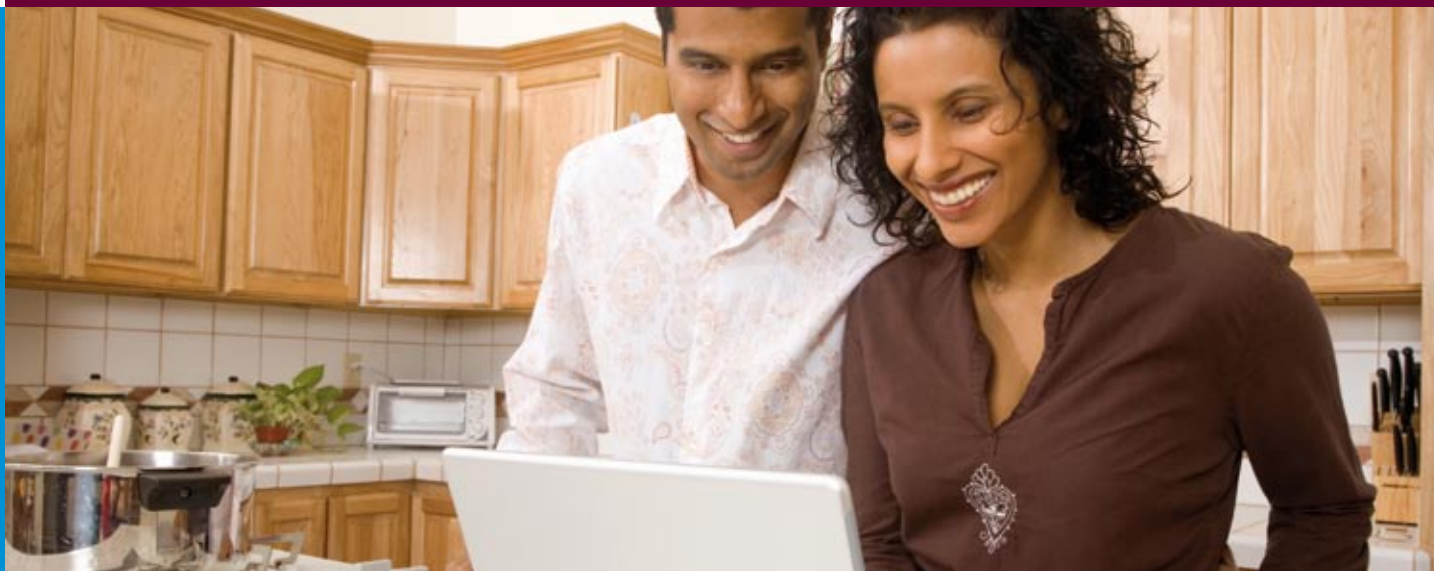

Goed verzekerd? Zorg ervoor!

U wordt langdurig ziek. Of u moet geopereerd worden.

Uw auto wordt gestolen. Of u moet uw vakantie annuleren.

Een beetje risico, daar deinst u niet voor terug. Maar verstandig bent u wel! U bent daarom goed verzekerd. Dit betekent óók dat u graag in een goed verzekerd huis woont. Maar wie zorgt hier eigenlijk voor?

Uw huurhuis is tenslotte niet van u ...

Wat verzekeren wij voor u? En wat verzekert u zelf?

Dat leest u in deze brochure.

Wat doen wij?

Wij hebben een opstalverzekering ...

Onze huizen zijn ons erg veel waard. Zonder huizen geen huurders tenslotte! Als er iets met onze woningen gebeurt, zijn de kosten vaak enorm. Wij verzekeren ons daarom goed.

Met een opstalverzekering zijn onze woningen verzekerd tegen schade. Maar niet alleen onze woningen, ook de fundering en de bijgebouwen zijn verzekerd. Als eigenaar van uw woning, nemen wij deze opstalverzekering voor onze rekening. U heeft hiernaar dus geen omkijken!

Waarvoor?

Met een opstalverzekering zijn wij verzekerd voor vele mogelijke schadeoorzaken. Zoals:

- brand
- blikseminslag en ontploffing
- storm
- schade door inbraak of een inbraakpoging
- onvoorziene lekkage van water of stoom. Bijvoorbeeld door vorst, breuk en verstopping.

Wij bieden u het 3-in-1 fonds aan ...

Een verstopt toilet. Een kapotte ruit in de deur. Alles lijkt tegelijk kapot te gaan. En natuurlijk net als u een dure maand achter de rug heeft ...

Gaat er iets kapot? Dan is dit vaak duurder dan u denkt. Alleen al aan materiaalkosten kunt u veel geld kwijt zijn. Daarom bieden wij u het 3-in-1-fonds aan. Dit is een uiterst voordelig fonds, waarmee u in één keer verzekerd bent tegen glasschade, verstoppingen en klein huurdersonderhoud.

Hiervoor betaalt u slechts een kleine bijdrage per maand. Wij nemen dan veel onderhoudswerk van u over dat normaal voor uw rekening komt. Vakkundig en snel. Zonder verdere kosten!

Óók uw splinternieuwe serre of tuinhuisje!

Wat doet u?

U sluit een 'huurdersbelangverzekering' af ...

Uw nieuwe keuken staat prachtig! Nu de nieuwe serre ook klaar is, voldoet uw huurwoning helemaal aan uw eigen wensen. Wat een luxe.

Heeft u veranderingen, verbeteringen of uitbreidingen aangebracht aan uw woning die voor uw eigen rekening komen? Of die u heeft overgenomen van de vorige huurder? Zoals een keuken, badkamer of een schuurtje? Dan adviseren wij u om een 'huurdersbelangverzekering' af te sluiten. Reden hiervoor is dat dit niet verzekerd is via onze opstalverzekering. Bij de meeste verzekeringsmaatschappijen maakt het huurdersbelang onderdeel uit van de inboedelverzekering.

U heeft een inboedelverzekering ...

U weet het zeker: hij lag op uw nachtkastje, naast uw bed. U was zó blij met uw nieuwe iPod. En uw mobiele telefoon, met al uw telefoonnummers! Allebei weg ...

Een inboedelverzekering is een verzekering tegen schade en diefstal die u aan uw inboedel kan oplopen. Dit noemen we ook wel uw huisraad. U bent met een inboedelverzekering over het algemeen verzekerd tegen schade veroorzaakt door: brand, water, blikseminslag, storm, diefstal en vandalisme.

Waaruit bestaat uw inboedel?

Uw inboedel bestaat uit alle roerende zaken die bij uw huishouden horen. Hiertoe behoren ook plafond-, vloer- en wandafwerking zoals behang.

U heeft een aansprakelijkheidsverzekering ...

Het kan iedereen overkomen. Maar waarom nou net ú! Die mooie theepot, in duizend stukjes. En hij is niet eens van u ...

Een aansprakelijkheidsverzekering, ook wel WA-verzekering genoemd, beschermt u tegen het risico van aansprakelijkheid. In principe dekt deze verzekering alle schade die u, uw gezinsleden of huisdieren aan anderen toebrengen. Zowel voor schade aan personen als voor schade aan spullen.

Goed verzekeren
is geen overbodige luxe!

TIPS

Informatiemateriaal

Ons informatiemateriaal is gratis. Vraagt u een brochure aan? Dan ontvangt u deze binnen vijf werkdagen thuis.

Onze brochures ...

... bekijken of downloaden via onze website kan ook! Surf naar: www.thuisbijantares.nl.

3-in-1

Wilt u meer weten over het 3-in-1-fonds? Vraag dan onze brochure 3-in-1 fonds aan.

3 x zo goed!

Net een beetje anders?

Niet iedere inboedelverzekering kent precies dezelfde dekking. Ga dus goed na waarvoor u zich precies verzekert!

Letselschade

Schade aan personen heet 'letselschade'. Hiertegen bent u verzekerd met een WA-verzekering.

Wat moet dat moet

In Nederland bent u verplicht een WA-verzekering af te sluiten. Zorg daar dus voor!

WA-verzekering = verplicht

Let op! U bent niet WA-verzekerd als ...

... u de schade opzettelijk veroorzaakt,
... uw schade uitsluitend financieel is.

Heeft u vragen?

Of wilt u meer weten? Bel ons dan gerust. Even langskomen of een e-mail sturen kan natuurlijk ook. U leest onze adresgegevens bovenaan deze pagina. Wij helpen u graag verder!



antares

Postadres:

Postbus 3046
5930 AA Venlo

T (077) 373 36 66
F (077) 373 77 14

Bij spoedeisende klachten buiten kantoortijden belt u (040) 289 57 08.

Openingstijden: ma t/m do van 8.30 tot 16.30 uur, vr van 8.30 tot 12.30 uur.

Bezoekadres:

Venloseweg 7
5931 GR Venlo

info@thuisbijantares.nl
www.thuisbijantares.nl